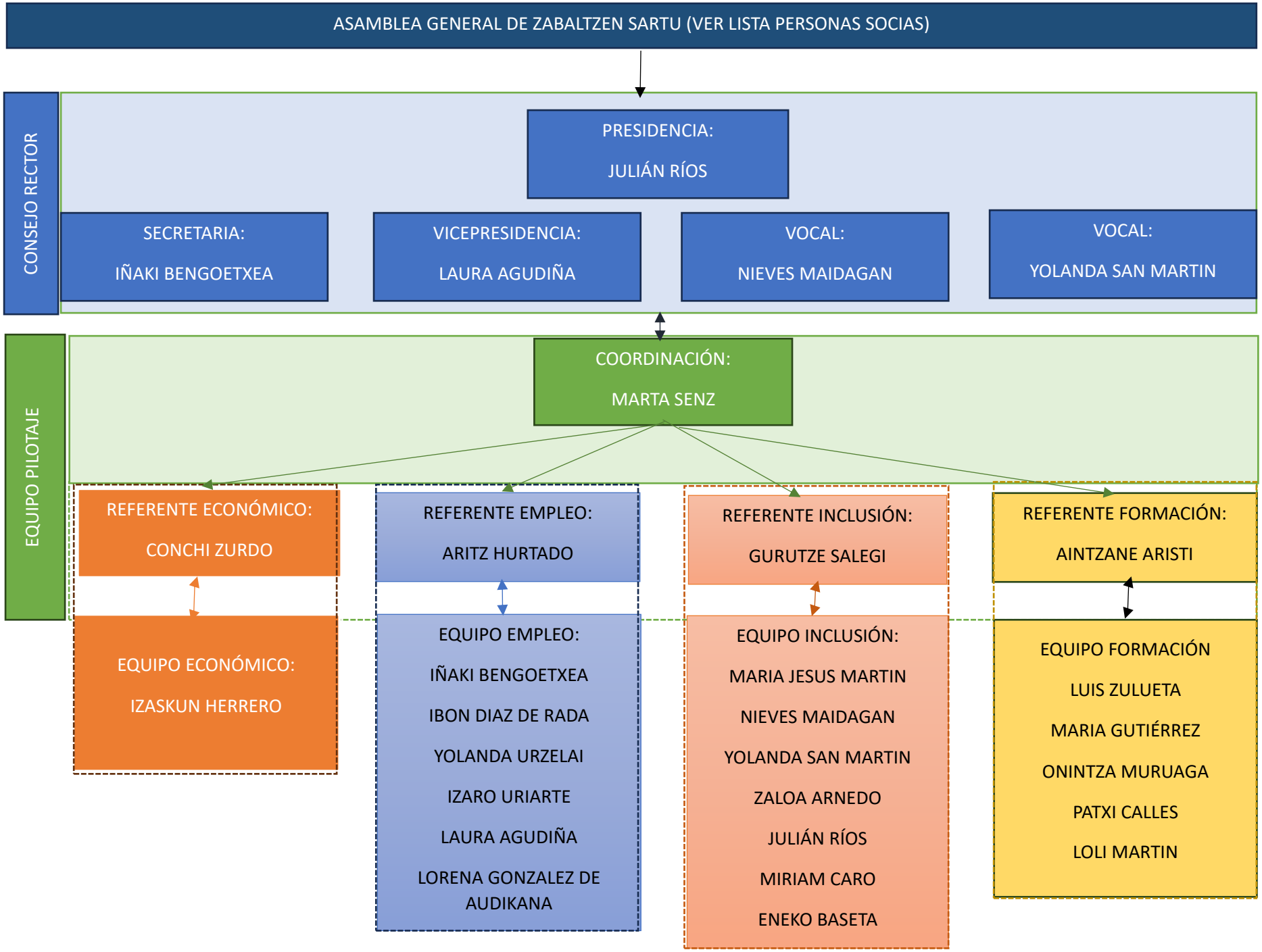
ASAMBLEA GENERAL DE ZABALTZEN SARTU (VER LISTA PERSONAS SOCIAS)
CONSEJO RECTOR
PRESIDENCIA:
JULIÁN RÍOS
SECRETARIA:
IÑAKI BENGOETXEA
VICEPRESIDENCIA:
LAURA AGUDIÑA
VOCAL:
NIEVES MAIDAGAN
VOCAL:
YOLANDA SAN MARTIN
EQUIPO PILOTAJE
COORDINACIÓN:
MARTA SENZ
REFERENTE ECONÓMICO:
CONCHI ZURDO
REFERENTE EMPLEO:
ARITZ HURTADO
REFERENTE INCLUSIÓN:
GURUTZE SALEGI
REFERENTE FORMACIÓN:
AINTZANE ARISTI
EQUIPO ECONÓMICO:
IZASKUN HERRERO
EQUIPO EMPLEO:
IÑAKI BENGOETXEA
IBON DIAZ DE RADA
YOLANDA URZELAI
IZARO URIARTE
LAURA AGUDIÑA
LORENA GONZALEZ DE AUDIKANA
EQUIPO INCLUSIÓN:
MARIA JESUS MARTIN
NIEVES MAIDAGAN
YOLANDA SAN MARTIN
ZALOA ARNEDO
JULIÁN RÍOS
MIRIAM CARO
ENEKO BASETA
EQUIPO FORMACIÓN
LUIS ZULUETA
MARIA GUTIÉRREZ
ONINTZA MURUAGA
PATXI CALLES
LOLI MARTIN